CHUBB®

Empresas Life Science

¿A quién aseguramos?
Disponible como cobertura primaria o exceso

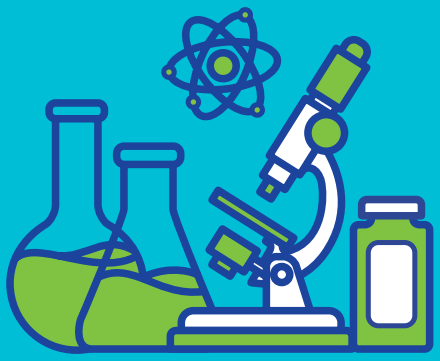

Ensayos clínicos

- Ensayos clínicos únicos
- Ensayos únicos multinacionales
- Programas de ensayos múltiples multinacionales
- Pólizas primarias y excesos
- Planes de pólizas admitidas por el ordenamiento jurídico nacional, no admitidas, de libre prestación de servicios y pólizas master
- Indemnización ampliada para CROs y comités éticos

Herramientas de desarrollo de productos

- Analizadores de sangre y gases
- Maquinaria de laboratorio
- Máquinas de fabricación de tabletas
- Otra maquinaria de fabricación para empresas farmacéuticas

Productos de veterinaria

- Productos sanitarios para el tratamiento médico de animales

Entornos de investigación y laboratorio

- Apoyo en ensayos preclínicos y clínicos de empresas biomédicas
- Laboratorios analíticos (de apoyo a la I+D)
- Laboratorios de pruebas (de apoyo a proveedores sanitarios)
- Servicios de diagnóstico

Empresas de dispositivos médicos

- Diagnósticos, tales como kits de prueba, y equipos de diagnóstico por imagen, como máquinas de RM
- Health Tech (aplicaciones médicas, software de imágenes médicas, etc.)
- Tornillos vertebrales, piezas de reemplazo de articulaciones y férulas
- Instrumentos quirúrgicos
- Artículos oftalmológicos
- Prótesis
- Equipos de monitorización
- Dispositivos de ayuda a la movilidad como sillas de ruedas

Empresas biotecnológicas y farmacéuticas

- Fármacos para diagnóstico por imagen
- Biosimilares
- Vacunas y otros medicamentos preventivos
- Fármacos genéricos
- Fármacos terapéuticos

Productos dentales

- Materiales de impresión
- Taladros
- Implantes dentales

Fabricantes de complementos alimenticios

- Herboristería y botánica
- Vitaminas
- Alimentos terapéuticos

chubb.com/es

Todo el contenido de este material es solo para fines de información general. No constituye un consejo personal o una recomendación para ninguna persona o empresa de ningún producto o servicio. Consulte la documentación de la póliza emitida para conocer los términos y condiciones de la cobertura.
Chubb European Group SE, Sucursal en España, con domicilio en el Paseo de la Castellana 141, Planta 6, 28046 Madrid y C.I.F. W-0067389-G. Inscrita en el Registro Mercantil de Madrid, Tomo 19.701, Libro 0, Folio 1, Sección 8, Hoja M346611, Libro de Sociedades. Entidad Aseguradora, cuyo capital social es de 896,176,662€, con sede en Francia y regulada por el código de seguro francés, inscrita en el Registro Comercial de Nanterre con el número 450 327 374 y domicilio social en la Tour Carpe Diem, 31 Place des Corolles, Esplanade Nord, 92400 Courbevoie, France. Supervisada por la Autorité de Contrôle Prudentiel et de Résolution (ACPR), 4, Place de Budapest, CS 92459, 75436 PARIS CEDEX 09 y por la Dirección General de Seguros y Fondos de Pensiones, con código de inscripción E-0155.

ES7658-ACO 10/20