



MASTERACCIDENT XXL

Collectieve ongevallenverzekering voor ondernemingen

OTC
B
B



MASTERACCIDENT XXL

Collectieve Ongevallenverzekering voor ondernemingen

MasterAccident XXL, een geluk bij een ongeluk

Jaarlijks worden meer dan 100.000 mensen slachtoffer van een ongeval. Dit risico raakt ook u als werkgever. Want wat zijn de financiële en juridische gevolgen voor u als het u of uw personeel overkomt? Gelukkig is er nu een verzekering die u volledig beschermt tegen deze risico's en u een sociaal gezicht geeft:

MasterAccident XXL.

Wat verzekert u met MasterAccident XXL?

MasterAccident XXL biedt een zeer ruime dekking bij dood of blijvende invaliditeit. Daarnaast onderscheidt deze verzekering zich door de vele extra kostendekkingen, waaronder ruime vergoedingen voor:

- aanpassing van de werkplek en personenauto;
- omscholing;
- psychologische bijstand;
- plastische chirurgie;
- repatriëring;
- de uitvaart;
- vervanging van de werknemer;
- hulp in het huishouden;
- reiskosten naar werk of zorginstelling;
- de uitvoering van de wilsbeschikking.

Wat is niet gedekt?

Alle gevallen waarbij er min of meer sprake is van opzet of roekeloosheid. U kunt hierbij denken aan gebruik van drank, geneesmiddelen of drugs in het verkeer.

Minder financieel leed met MasterAccident XXL.

MasterAccident XXL biedt dekking tegen de financiële gevolgen van een ongeval. Naast het persoonlijke leed, waartegen helaas geen verzekering bestaat, komen de slachtoffers of hun nabestaanden voor een groot aantal (extra) kosten te staan. Dit is extra pijnlijk als door de gevolgen van het ongeval het inkomen geheel of gedeeltelijk wegvalt. Een uitkering aan het slachtoffer of zijn familie geeft u een sociaal gezicht. Ook als werkgever zult u kosten moeten maken. Wat te denken van het inhuren van personeel om de werkzaamheden voort te zetten? Of aanpassing van de werkplek om re-integratie van de getroffen medewerker mogelijk te maken? Allemaal zaken waarvoor het een zorg minder zou zijn als het financiële leed verzacht wordt door de uitkering van een verzekering. MasterAccident XXL biedt u deze zekerheid.

Juridische zekerheid met MasterAccident XXL.

Een uitkering onder MasterAccident XXL kan ook bescherming bieden tegen de juridische gevolgen van een ongeval. Los van de emotionele en financiële aspecten van een ongeval, zijn er voor een werkgever ook juridische kanten aan verbonden. Het behoort namelijk tot de plicht van een goed werkgever om werknemers te verzekeren tegen de risico's die het werk met zich meebrengt. Zo is de werkgever verantwoordelijk als een werknemer een ongeval in het verkeer overkomt tijdens de uitoefening van zijn beroep. Ook het werken met machines en andere bedrijfsmiddelen kan grote risico's met zich meebrengen. Wat betekent het voor uw bedrijf als deze situatie zich voordoet? Wat als een van uw belangrijkste medewerkers door een ongeval wordt getroffen? Komt dan de continuïteit van het bedrijf in gevaar? MasterAccident XXL voorkomt dat de financiële gevolgen uit de wet het voortbestaan van uw bedrijf bedreigen.

Voor wie is MasterAccident XXL bestemd?

Chubb heeft mogelijkheden voor nagenoeg alle soorten bedrijven. Klein en groot. Nationaal en internationaal. Naast de dekking voor werknemers en bezoekers van het bedrijf, kunnen wij ook dekking bieden voor uitzendkrachten en stagiaires. Ook zijn er speciale mogelijkheden voor bezoekers van musea, schouwburgen, ziekenhuizen, concertzalen en andere soortgelijke instellingen. Kortom: Chubb biedt u een dekking op maat. En bent u verzekerd bij Chubb, dan profiteert u in geval van een ongeval direct van de unieke persoonlijke schadeservice en de Chubb Assistance Alarmservice.

Een ongeval gun je niemand. Maar als het gebeurt, dan is het belangrijk dat alles goed is geregeld. Met MasterAccident XXL van Chubb heeft u die zekerheid. Een geluk bij een ongeluk.

MASTERACCIDENT XXL

Collectieve Ongevallenverzekering voor ondernemingen

Veelgestelde vragen

Waar staat MasterAccident XXL voor?

MasterAccident XXL staat voor zeer uitgebreide ongevallenvoorwaarden met veel extra's en ruime limieten.

Wie ontvangt de uitkering na een ongeval?

Dit wordt bepaald door de verzekeringnemer. Standaard is in de polis geregeld dat de werkgever de uitkering ontvangt. Er kan ook voor worden gekozen om de werknemer, of eventueel de nabestaanden, als uitkeringsgerechtigde op te nemen. Ook is het mogelijk de uitkering te delen. Kortom: maatwerk is mogelijk.

Wat is een (extra) progressieve uitkering?

De hoogte van de uitkering wordt vastgesteld aan de hand van een uitkeringstabel. De verzekeringnemer kan kiezen voor een progressieve of zelfs voor een extra progressieve uitkeringstabel. De uitkering wordt dan verhoogd tot maximaal 225% of 350%.

Wanneer wordt een extra vergoeding verleend?

De polis biedt standaard een extra vergoeding bovenop de uitkering bij blijvende invaliditeit. Deze vergoeding bedraagt 6% en wordt berekend over de periode vanaf de melding van het ongeval tot de datum van het uitkeringsvoorstel.

Genieten bedrijfshulpverleners dezelfde dekking als de overige werknemers?

Ja, maar bedrijfshulpverleners (BHV) lopen door hun specifieke taak een verhoogd risico op een ongeval. Omdat Chubb vindt dat deze groep extra goed verzekerd moet zijn, kunnen wij hen een aanvullende dekking bieden gedurende het uitvoeren van BHV-activiteiten tijdens calamiteiten of trainingen.

Is er dekking voor repatriëring?

Ja, mocht zich een dodelijk ongeval in het buitenland voordoen, dan zijn de kosten van repatriëring van de overledene tot € 12.000 verzekerd. Daarnaast staan de medewerkers van de Chubb Assistance Alarmservice 24 uur per dag voor u klaar om de repatriëring te organiseren.

Wat is het onderscheid tussen de 24-uursdekking en de functiedekking?

In principe zijn alle werknemers 24 uur per dag verzekerd. Bij bepaalde groepen werknemers, zoals oproepkrachten, uitzendkrachten en stagiaires, komt het geregeld voor dat men nog een andere baan heeft. In die gevallen bieden wij een functiedekking aan tijdens het uitoefenen van werkzaamheden voor verzekeringnemer. Een andere optie is het aanbieden van een 24-uursdekking waarbij de beroepsdekking elders wordt uitgesloten.

Is er ook dekking als werknemers na hun pensioendatum blijven doorwerken?

Ja, Chubb kent geen eindleeftijd in de polis.

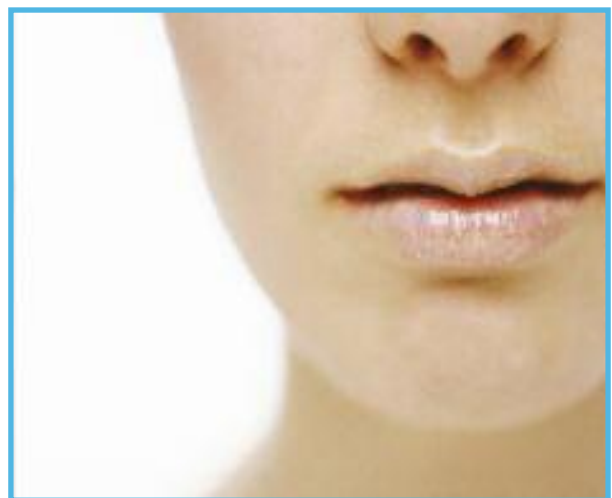

CHUBB INSURANCE COMPANY OF EUROPE SE

Waarom Chubb?

Ervaring en kennis

Binnen Nederland beschikt Chubb over ervaren medewerkers, die zowel lokaal als internationaal met u kunnen meedenken om een passende dekking voor uzelf en uw onderneming te vinden. Desgewenst kan daarbij een beroep worden gedaan op de expertise van medewerkers binnen ons wereldwijde netwerk, bestaande uit meer dan 120 kantoren in ruim 25 landen.

Schadebehandeling

Chubb heeft een ruime ervaring in het behandelen en begeleiden van speciale en complexe schades. Alle kantoren van Chubb hanteren dezelfde unieke schadefilosofie. Waar ter wereld de schade zich voordoet, u kunt rekenen op integere behandeling met als belangrijkste kenmerken: kennis, snelheid en billijkheid. Zo wordt de behandeling van een nieuw gemelde schade binnen 24 uur opgepakt en, zodra overeenstemming is bereikt over het uit te keren bedrag, zal binnen 48 uur een betaling volgen.

Service en snelheid

Chubb heeft service hoog in het vaandel staan. Dat vindt u terug in de unieke schadefilosofie en het feit dat onze schadeafdeling lokaal vanuit ons kantoor in Hoofddorp werkt. Op deze manier krijgt u tijdens kantooruren altijd rechtstreeks een schadebehandelaar aan de telefoon. Tevens kunt u een offerte binnen een week verwachten en wordt uw nieuwe polis gebruikelijk binnen 5 werkdagen opgemaakt en naar u verstuurd.

Financiële draagkracht en stabiliteit

De verzekeringsprogramma's van Chubb worden ondersteund door de uitstekende financiële positie van de wereldwijde organisatie. Deze sterke positie en ons vermogen om grote schaden te betalen wordt regelmatig bevestigd door onafhankelijke ratingbureau's, zoals A.M. Best en Standard & Poors.

Maatwerk

Uiteraard biedt Chubb de mogelijkheid om de dekking aan te passen aan de specifieke wensen en behoeften van de verzekeringnemer of de verzekerden. Ook is het mogelijk voor hogere verzekerde bedragen of progressief stijgende uitkeringen te kiezen. Kortom: optimale flexibiliteit.

CONTACT

Wilt u advies of meer informatie op het gebied van Collectieve Ongevallen, neemt u dan contact op met:

Chubb Insurance Company of Europe SE

Wegalaan 43 - 2132 JD Hoofddorp

Postbus 704 - 2130 AS Hoofddorp

T. 023 - 566 18 00 / F. 023 - 565 13 71

E. informatie@chubb.com / W. www.chubb.nl

Dekking wordt geboden door Chubb Insurance Company of Europe SE. Aan de hier vermelde informatie kunnen geen rechten worden ontleend. De exacte dekking is afhankelijk van de voorwaarden van de specifieke polis. Voor promotionele doeleinden worden alle binnen de Chubb Groep opererende verzekeringsmaatschappijen als Chubb aangeduid.

CHUBB INSURANCE COMPANY OF EUROPE SE

Registered office: 106 Fenchurch Street, London, EC3M 5NB United Kingdom. A European company incorporated in England & Wales registered under company number SE13. Authorised by the Financial Services Authority and whose registered Netherlands branch address is Wegalaan 43, 2132 JD Hoofddorp. K.v.K. Amsterdam 34322621